

Les entreprises ont besoin du Très Haut Débit

Aménagement numérique

Règlementairement parlant, la couverture en Très Haut Débit des territoires n'est de la compétence de personne et n'est pas un service universel ! Les opérateurs privés n'ont donc aucune obligation en la matière et font souvent le choix de desservir uniquement les grandes agglomérations.

Fort de ce constat, pour lutter contre la fracture numérique et parce que le Très Haut Débit est devenu un enjeu de société et de compétitivité, le Conseil Général a entrepris de mettre en place, en partenariat avec les intercommunalités de l'Isère, un plan Très Haut Débit sur l'ensemble de notre Département en créant son propre réseau.

La première phase de ce vaste projet qui se déroulera sur les 7 prochaines années pour se terminer à l'horizon 2021, apportera un accès Très Haut Débit via la fibre optique à 246 500 foyers et 60 000 entreprises, (dont 10 220 prises sur le territoire de la Communauté de Communes). La seconde phase, à l'horizon 2027, permettra de raccorder l'ensemble des particuliers et des entreprises de l'Isère.

La première phase du projet représente un coût global de 353 millions d'euros soit 1 150 euros par prise.

Déduction faite des différentes aides et participations des opérateurs privés, il resterait à la charge du « bloc communal » (communauté de communes seule ou avec les communes, la question n'est pas encore tranchée) une contribution par prise comprise entre 125 et 176 €. Bien que très onéreux pour la collectivité, ces aménagements sont vitaux pour notre économie locale et nos emplois. Aussi les élus de Matheysine Développement ont-ils adopté le 10 octobre dernier une motion visant à soutenir la mise en œuvre rapide du plan Très Haut Débit en Matheysine.

La Communauté de Communes de la Matheysine, du Pays de Corps et des Vallées du Valbonnais a donné son accord pour s'inscrire dans cette démarche et a adressé un courrier dans ce sens au Conseil Général le 23 octobre.

Je skie ici, mon pays vivra !



Comme Matheysine Développement, soutenez, cet hiver, nos stations de ski locales en sillonnant leurs pistes :

l'Alpe du Grand Serre, la plus importante, désormais gérée par la Municipalité de La Morte, qui offre une grande variété de pistes et de paysages à des prix devenus compétitifs, **le Col d'Ornon**, idéale pour les débutants et les fondeurs, mais aussi dotée d'une vraie piste noire à l'ancienne, **les Signaroux**, la plus petite station des Alpes et, sûrement, l'une des moins chères... Bon ski !

MATHEYSINE-DÉVELOPPEMENT
ZI des Marais - 38350 La Mure
Tél. : 04.76.81.28.60 - Fax : 04.76.81.50.50
www.matheysine-developpement.com

Directeur de publication et de la rédaction :
Jean-Marc LANEYRIE

Conception / réalisation : www.inedits.com
Crédits photos : Matheysine Développement,
ALLOUARD TP, L.Laurent, E.Seillier, Fotolia
(N.Delafraye, Africa Studio)

Impression : LAMAZIÈRE
Encres végétales sur papier 100% recyclé (PEFC)
Numéro ISSN : 2100-1022
Tirage : 9600 exemplaires

Brèves

Reprise du Groupe ALLOUARD

Depuis le mois d'octobre, c'est officiel, le Groupe ALLOUARD (travaux publics, transports et béton) a été repris par la société « Financière du Grand Pavois » dirigée par Marco Fuentes, par ailleurs propriétaire de trois autres sociétés spécialisées dans les services logistiques pour le monde du TP. Matheysine Développement, qui a intercedé auprès du Tribunal de Commerce pour qu'il prenne en considération l'enjeu considérable que représente à l'échelle de notre territoire le maintien de plus de 30 emplois, ne peut que se féliciter de cette issue et souhaiter bonne chance à Marco Fuentes et à toute son équipe. A noter que les trois activités, travaux publics, transport et béton, sont maintenues, ainsi que l'ensemble des compétences exercées antérieurement. La continuité des marchés signés antérieurement est également assurée.



> La nouvelle équipe dirigeante du Groupe ALLOUARD : de gauche à droite Alexandre GARNIER, Yannick BERNARDI, Laure TROPRES, Sébastien NEVEU, Denis AMARD.

Le SMIME se porte acquéreur de l'usine Evolutif

A l'issue d'une négociation laborieuse, le SMIME vient d'acquérir le site industriel ex EVOLUTIF à Saint-Honoré jusqu' alors propriété du Groupe espagnol KETTAL. Ce n'est que la première étape d'un programme ambitieux qui vise à dépolluer, requalifier et « modulariser » cet important tènement immobilier pour le remettre dans le circuit économique et faire en sorte qu'à nouveau des entreprises s'y installent et y créent des emplois, notamment dans les secteurs industriel et artisanal.

Relancer l'exploitation du petit train de La Mure,

c'est le défi que doit relever le Département de l'Isère, concessionnaire de la ligne, après la défection inattendue du partenaire privé pressenti, la SNC Lavalin. Plusieurs solutions sont actuellement à l'étude. Une certitude : les hébergeurs, les restaurateurs, les commerçants, le Bateau la Mira, la Mine Image, tous attendent avec impatience que cette locomotive du tourisme en Sud Isère soit remise sur les rails.

Édito

LE JOURNAL DE L'ÉCONOMIE MATHEYSINE

Journal du SMIME et de l'ADM



Matheysine Développement au service de l'emploi !

Ancien bassin minier, la Matheysine n'a jamais renié l'industrie.

Alors que, sur fond de mondialisation débridée, la mode du tout-tertiaire s'est traduite au plan national par l'érosion, l'abandon, voire le démantèlement, de pans entiers de notre industrie, ici, sur notre territoire, les acteurs locaux ont su préserver un modèle d'organisation propice à l'implantation et au développement d'entreprises à caractère industriel.

Le Syndicat Mixte d'Industrialisation de la Matheysine et des Environs (SMIME) constitue le socle de cette organisation : spécialisé dans le portage de l'immobilier d'entreprise, il a construit, agrandi, modernisé la quasi-totalité des usines et ateliers installés sur notre territoire.

L'Agence pour le Développement de la Matheysine (ADM) complète le dispositif : son rôle consiste à accueillir et accompagner dans leurs démarches, y compris sur le plan financier à travers le FOMEL (prêts d'honneur à la création, à la reprise et au développement d'entreprises), tous les porteurs de projets d'entreprise quelle que soit leur activité (tourisme, artisanat, commerce, prestations de service...).

La finalité de cette organisation, notre obsession constante, c'est l'emploi, l'emploi, l'emploi !

Pour que nos concitoyens puissent « vivre et travailler au pays », il faut d'abord qu'ils aient du travail.

C'est un des grands mérites de Fabrice Marchiol, mon prédécesseur à la présidence du SMIME et de l'ADM, d'avoir conçu et mis en place, sous l'enseigne « Matheysine Développement » un guichet d'accueil unique et une gouvernance commune au SMIME et à l'ADM.

Il est juste de lui rendre hommage pour l'action inlassable qu'il a conduite au service du développement territorial et qu'il poursuit en tant que Président de la Communauté de Communes de la Matheysine, du Pays de Corps et des Vallées du Valbonnais.

Agir avec efficacité et ténacité pour préserver et renforcer le tissu économique de notre secteur du Sud Isère en jouant de tous ses atouts, la tradition agricole et industrielle, bien sûr, mais aussi le potentiel touristique incontestable de notre magnifique région : c'est le défi que s'attache à relever, avec beaucoup d'ardeur, le nouveau Bureau de Matheysine Développement.

Jean-Marc Laneyrie,
Président de Matheysine Développement

Le Bureau de Matheysine Développement, élu à l'unanimité, est désormais composé ainsi :

Président :

Jean-Marc LANEYRIE,
Maire de Ponsonnas

Vice-Président délégué :

Jean-Louis LEON,
Conseiller Municipal de Notre Dame de Vaulx

Vice-Président :

Alain LUC,
Maire d'Oris en Rattier

Secrétaire Général :

Fabien MULYK,
Maire et Conseiller Général de Corps

Trésorier :

Serge SAULQUIN,
Conseiller Municipal de Nantes en Rattier

Trésorière adjointe :

Nadine BARI,
Adjointe à La Mure

Membres :

Nicole DELPUECH,
Maire de Saint-Honoré
Alain MISTRAL,
Conseiller Général de Valbonnais

Membre associé :

Marie-Noëlle BATTISTEL,
Députée Maire de la Salle en Beaumont



> De gauche à droite : Nicole DELPUECH, Fabien MULYK, Nadine BARI, Jean-Louis LEON, Jean-Marc LANEYRIE, Serge SAULQUIN et Alain LUC





Outil n°1 Accompagnement et financement de votre projet d'implantation, de reprise, ou de développement d'entreprise

ZOOM sur le dispositif FOMEL (*Fonds de Mobilisation de l'Épargne Locale*). Le prêt FOMEL est un prêt personnel au créateur / repreneur d'entreprise à taux 0 %, pouvant aller jusqu'à 10 000 €. Il peut également être mobilisé par les entreprises existantes qui, dans le cadre de leur développement, créent de l'emploi local. Toute l'originalité de ce fonds de prêt réside dans la provenance des fonds issus exclusivement du territoire de la Matheysine. En effet, suite à un appel aux dons lancé en 2012, les collectivités locales, les entreprises, et même les particuliers ont répondu présents pour contribuer au développement économique de notre territoire. C'est ainsi que depuis le lancement officiel du dispositif, au cours de l'été 2013, 11 entrepreneurs ont pu bénéficier de cette solidarité locale qui leur a permis de boucler leur plan de financement.

Ces entreprises relèvent de secteurs d'activité très variés :



**Plâtrerie,
peinture,
isolation,
revêtement
de sols
souples**
> M. Yague,
repreneur de
l'entreprise
Maddalon,
s'est installé
à Susville



Génie climatique - Froid commercial :
Inspection, audit, expertises, études techniques
> Juna Contrôles, N - D de Vaulx



Restauration
> Le Kolo, à La Mure



Héliculture, à La Mure

"L'Escargotière du Lys" régale nos papilles.

Au naturel, farcis à la bourguignonne, à la sauce tomate, confits à la graisse de canard, en tapenade... Valérie Devif ne manque pas d'idées pour régaler nos papilles avec ses recettes d'escargots élevés et cuisinés en Matheysine ! Exigeante en matière de sécurité alimentaire et de qualité (naissains bio et alimentation bio pour ses petits protégés !), Valérie Devif, ne pouvait se passer d'un autoclave pour la stérilisation de ses bocaux. C'est grâce au prêt FOMEL que cet investissement incontournable a pu être réalisé.



Coiffure
> Salon El'Coiff',
à Corps



Ambulances
> La Mure Ambulances et taxis, à La Mure



Loisirs créatifs
> Du bout des doigts, à La Mure

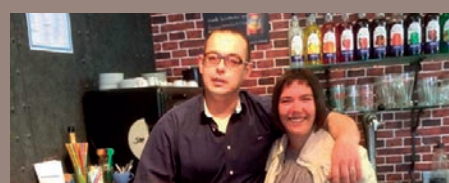

Restauration
> Boule Bar Team, à Corps

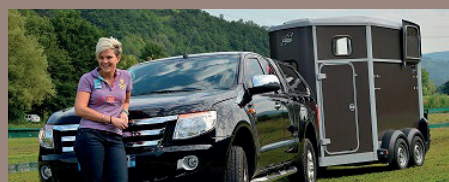

Négoce de matériel d'équitation
> American Riders Shop à Saint - Honoré



Boucherie - Charcuterie
> La Boucherie Alpine, à La Mure



Débardage par câble
> Ferbois, à la Salette Fallavaux



Outil n°2 Aide au recrutement



Plusieurs entreprises du territoire ont saisi Matheysine Développement des difficultés rencontrées pour recruter des cadres spécialisés, du personnel qualifié ; alors que par ailleurs, de nombreux Matheysins qui correspondraient au profil, demandeurs d'emploi ou salariés qui descendent quotidiennement travailler sur l'agglomération Grenobloise, souhaiteraient trouver un emploi proche de leur domicile.

Pour développer ce lien gagnant/gagnant entre l'offre et la demande, Matheysine Développement propose désormais aux entrepreneurs de diffuser gratuitement leurs offres de recrutement via le panneau électronique situé à l'entrée de la ville de La Mure et via notre site internet : matheysine-developpement.com

La Matheysine recrute !



Employeurs, n'hésitez pas à nous faire parvenir vos offres d'emploi !

Salariés, n'hésitez pas à consulter régulièrement notre site : www.matheysine-developpement.com
> Rubrique : *La Matheysine recrute*

Retrouvez les entreprises locales sur notre site internet : www.matheysine-developpement.com
> rubrique « *annuaire des entreprises* »



Outil n°3 Pour votre immobilier d'entreprise

Deux ateliers locatifs industriels et/ou artisanaux sont actuellement disponibles à la location :



> Atelier de 320 m²

En rez-de-chaussée : 270 m² d'atelier + 50 m² de bureaux et sanitaires. Sur la zone industrielle des Marais à La Mure.



> Atelier de 200 m²

150 m² d'atelier + 50 m² de bureaux et sanitaires. Sur la zone des Certaux à Susville.



> Encore quelques parcelles disponibles sur le lotissement industriel des Certaux à Susville !